VILLE DE SAINTE-ADRESSE

Extrait du registre des arrêtés du Maire

N° 330T26

Objet : **CEREMONIE DU 11 NOVEMBRE**

Le Maire de la Ville de Sainte-Adresse

VU les articles 2212-1 à 2213-5 du Code Général des Collectivités Territoriales

VU l'article R 417-10 du Code de la Route

Considérant

- Qu'il y a lieu de prendre toutes les mesures nécessaires pour assurer le bon déroulement de la cérémonie officielle organisée le 11 novembre place Masquelier à 17 heures,

- La nécessité de permettre le bon déroulement de cette cérémonie, tout en préservant la sécurité générale ;

ARRETE

Article 1 : Le stationnement sera interdit de 08h00 à 19h00 sur la Place Masquelier.

Article 2 : La circulation sera interdite le temps de la cérémonie rue Reine Elisabeth, rue Albert Dubosc et rue Edith Cavell.

Article 3 : La signalisation ainsi que les barrières nécessaires seront mises en place par les services techniques de la ville (voir plans annexes).

Article 3 : Les infractions au présent arrêté seront sanctionnées dans les formes prévues par les règlements en vigueur.

Article 4 : Les véhicules gênants pourront être enlevés par la fourrière.

Article 5 : Monsieur le Directeur Général des Services de la Ville de Sainte-Adresse, les Agents de la Police Municipale, Monsieur le Commissaire Divisionnaire du Havre et les Agents de la Force Publique sont chargés, chacun en ce qui le concerne, de l'exécution du présent arrêté.

Fait à Sainte-Adresse, le trente octobre deux mil vingt-six.

Le Maire,

MAIRIE DE STE-ADRESSE
Seine-Maritime

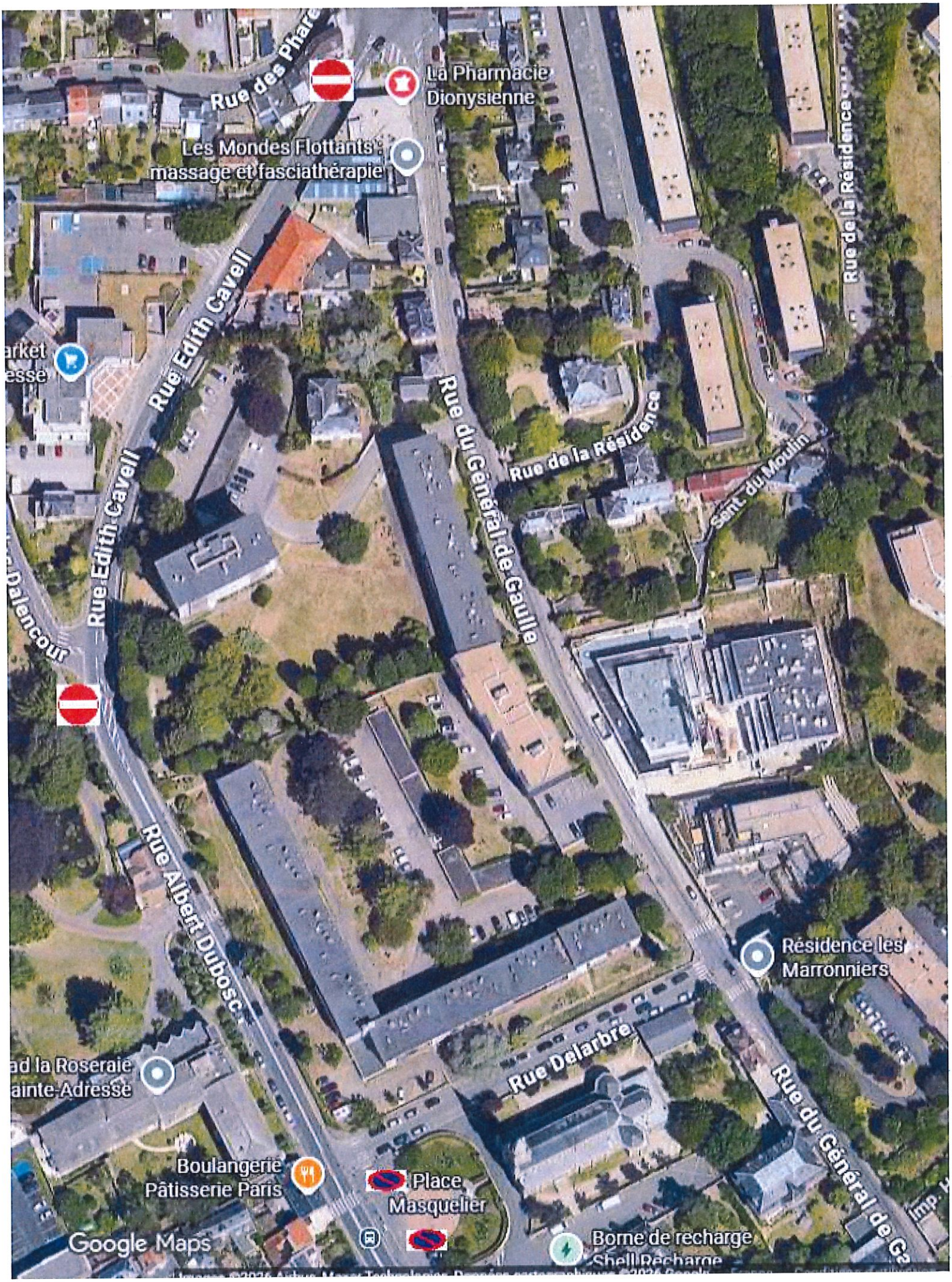
Rue des Phare
La Pharmacie Dionysienne
Les Mondes Flottants : massage et fasciathérapie
Rue Edith Cavell
Rue Edith Cavell
Rue du Général de Gaulle
Rue de la Résidence
Rue de la Résidence
Sente du Moulin
Rue Albert Dubosc
Résidence les Marronniers
Rue Delarbre
Rue du Général de Ga
Boulangerie Pâtisserie Paris
Place Masquelier
Borne de recharge Shell Recharge
Google Maps

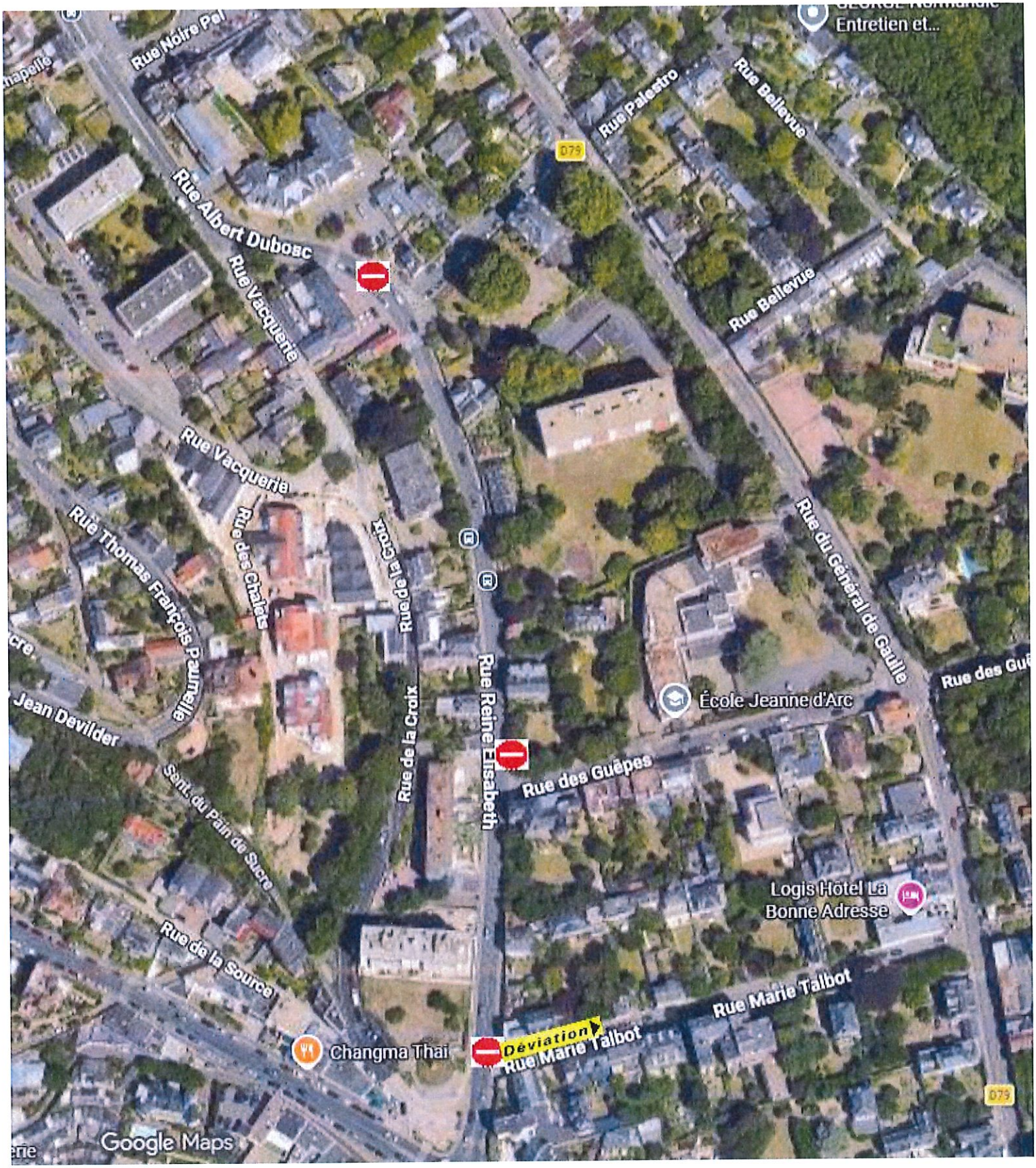
Rue Noire Pel
Rue Albert Dubosc
Rue Vacquerie
Rue Palestro
Rue Bellevue
D79
Rue Thomas François Paumelle
Rue des Chalets
Rue de la Croix
Rue Reine Elisabeth
Rue du Général de Gaulle
École Jeanne d'Arc
Rue des Guêpes
Jean Devilder
Sent. du Pain de Sucre
Rue de la Source
Logis Hôtel La Bonne Adresse
Rue Marie Talbot
Changma Thai
Déviation
Google Maps


Sent. de la Chapelle
Sent. de la Chapelle
L'essentiel
Beauvais Flavien
Aleau location
Efoil électrique
Magasin de surf
Maridort Duhayer
Nathalie et Eric
D32
Rue Albert Dubosc
Rue Vacquerie
Moy Frederique
Rue Vacquerie
Rue Guillaume Liard
Rue Guillaume Liard
Rue Vacquerie
Rue Vacquerie
Rue Vacquerie
Rue Vacquerie
Rue Vacquerie
Rue Vacquerie
Rue Charles Alexandre Lesueur
Rue Thomas François Paumelle
D32
D32
Le Pain de Sucre
Rue de la Croix